

**GOBIERNO PARROQUIAL RURAL
LOS ENCUENTROS**

**POA
JULIO
2022**

GOBIERNO PARROQUIAL DE LOS ENCUENTROS

PLAN OPERATIVO ANUAL 2022

1. GENERALIDADES DE LA PARROQUIA:

1.1. Constitución Jurídica de la Parroquia

La Parroquia Rural Los Encuentros, fue creada mediante Acuerdo Legislativo Nro. 56 y sancionado por el Gobierno de Jaime Roldos Aguilera con el Nro. 704 y publicado en el Registro Oficial del 26 de febrero de 1981, con el número 388.

1.2. Extensión de la parroquia

La Parroquia Los Encuentros se encuentra ubicada en la región 7, y Sur de la Amazonia del Ecuador, provincia de Zamora Chinchipe, Cantón Yantzaza. Su cabecera parroquial "Los Encuentros" a 67 km de la cabecera provincial de Zamora Chinchipe y a 187 km de la ciudad de Loja. Con una extensión territorial de 47.614,97

Mapa 1. Ubicación de la parroquia Los Encuentros

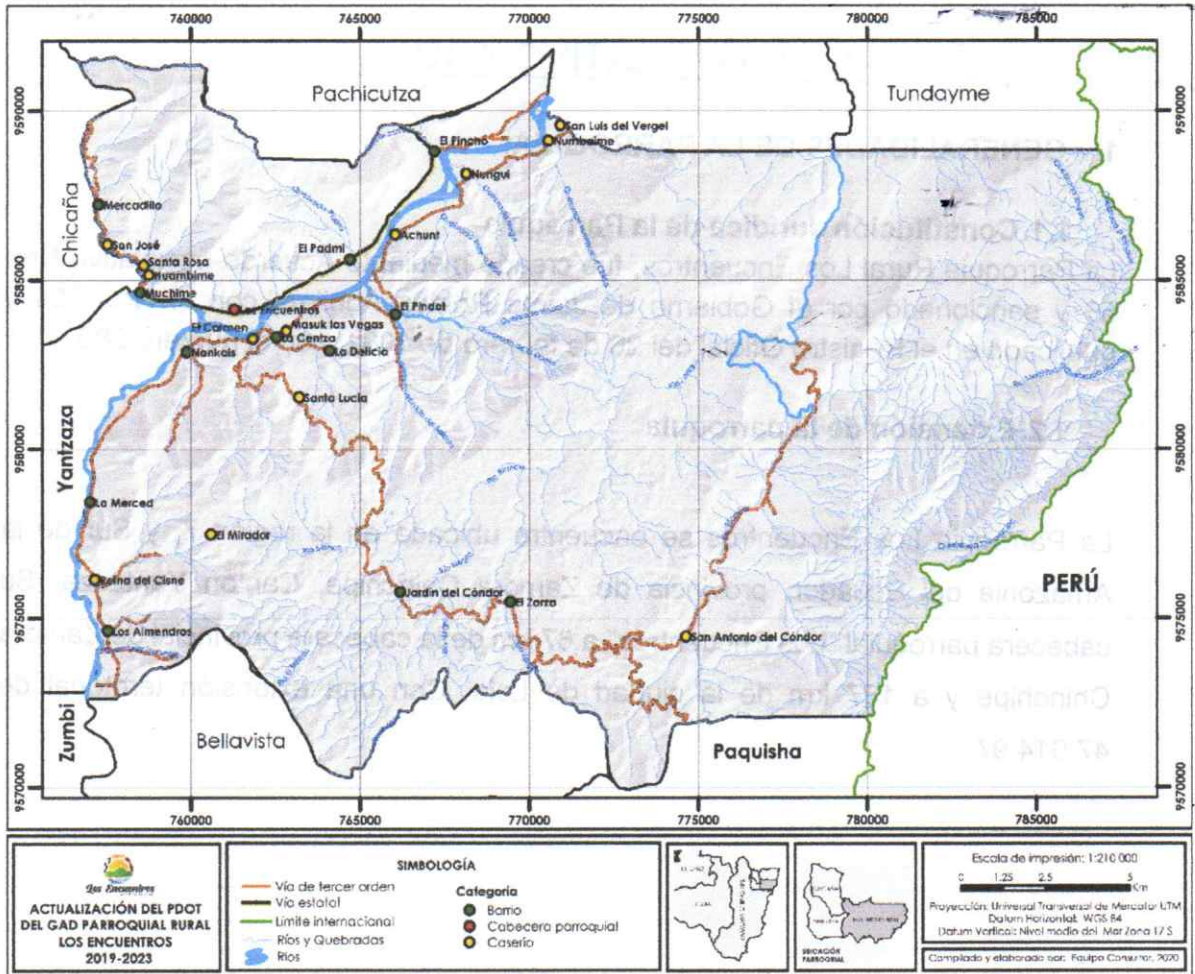

Fuente: SENPLADES, 2018
Elaboración: Equipo consultor, 2020.

- Norte: Con la Parroquia Pachicutza del Cantón El Panguí.
- Sur: Con la Parroquia Bellavista del cantón Paquisha.
- Este: Límites internacionales con la República del Perú.
- Oeste: Parroquia Chicaña, Cantón Yantzaza.

1.3. Datos poblacionales de la parroquia

	Barrios	Género		0 - 4 años	5 - 14 años	15 - 49 años	50 - 64 años	>65 años	Total
		M.	F.						
Cabecera Parroquial	La Colina	243	217	34	105	268	30	22	461
	Central	358	337	50	111	416	68	50	695
	Las Peñas	116	124	18	71	126	16	8	240
Barrios	Mercadillo(Guambi me, Santa Rosa, San José)	132	129	25	76	103	45	12	261
	El Padmi	287	253	43	91	328	59	18	540
	El Pincho	230	203	29	108	226	46	24	433
	El Pindal	147	122	25	76	138	24	7	270
	El Zarza (San Antonio del Cóndor)	100	86	14	47	89	16	18	186
	Jardín del Cóndor	68	30	4	32	47	8	8	99
	La Centza	103	72	21	34	93	12	14	175
	La Delicia	67	67	17	29	74	9	5	134
	La Merced	83	59	14	29	74	14	11	142
	Los Almendros	95	79	13	29	100	22	9	174
	Muchime	82	70	12	36	84	5	14	151
	Nankais	167	120	39	57	158	22	11	287
Caseríos	Achunts	32	18	4	20	22	4	0	50
	El Carmen	28	25	4	13	28	1	7	53
	Masuk las Vegas	67	41	12	21	59	14	1	108
	Numbaime	12	7	4	7	7	1	0	18
	Nungüi	71	63	13	34	55	18	13	134

Reina del Cisne (El Mirador)	28	17	13	0	21	8	3	45
San Luis del Vergel	29	19	4	13	22	8	0	48
Santa Lucia	58	53	12	18	63	8	9	111
Total	2602	2210	426	1057	2603	461	265	4812

Fuente: Encuesta socioeconómica, 2020.
Elaborado: Equipo consultor, 2020.

2. FUNDAMENTOS ESTRATÉGICOS DEL PLAN:

2.1. Base Legal que lo rige

El accionar del Gobierno Parroquial Rural de Los Encuentros, se rige en el siguiente marco Jurídico vigente:

- Constitución de la República del Ecuador
- Código Orgánico de Organización Territorial, autonomía y descentralización
- Código Orgánico de Planificación y Finanzas Públicas
- Código Orgánico del sistema Nacional de Contratación Pública
- Ley Orgánica de Participación Ciudadana
- Ley Orgánica de Servicio Público
- Ley Orgánica del Consejo de Participación Ciudadana y Control Social
- Ley orgánica de acceso y transparencia de la información pública

2.2. Misión: Ciudad 2022.

“Los Encuentros en los próximos años será una parroquia **integradora participativa e inclusiva**, con accesos a **servicios sociales** de calidad y calidez **interconectada** de forma interna y externa e insertada en el cambio de la matriz productiva, con un adecuado manejo de sus ecosistemas, con énfasis en las actividades **medio ambiental, productivas, culturales, social, turístico y deportivo**.

2.3. Visión: Parroquial

Anhelamos ser una institución social, ecológica y profundamente **humanista**, con una filosofía de **respeto y accesible** para todos los sectores, esto nos permitirá ir

creciendo en desarrollo y venciendo las diferencias sociales, donde prime la justicia, la equidad con la participación de los habitantes de nuestra parroquia.

2.4. Valores

Los colegiados del Gad, empleados y trabajadores de Gobierno Autónomo Descentralizado de la parroquia rural de Los Encuentros se comprometen a orientar su trabajo, bajo los siguientes valores:

- ✓ Honestidad
- ✓ Respeto
- ✓ Responsabilidad
- ✓ Compromiso
- ✓ Lealtad
- ✓ Trabajo en Equipo
- ✓ Solidaridad

2.5. Políticas Institucionales a corto plazo:

La administración del Gobierno Parroquial de Los Encuentros, en el año 2022 se ejecutará bajo las siguientes políticas:

2.5.1. Administrativas:

El Talento Humano Técnico y administrativo necesario para la ejecución de planes, programas y proyectos, laborarán bajo la modalidad de contrato por el tiempo estrictamente necesario; según sea el caso ocasional u honorarios profesionales.

- En lo posible se utilizará los profesionales oriundos o residentes en la parroquia de Los Encuentros.
- El horario de atención al público en las oficinas del Gobierno Parroquial será de 8:00 a 12:00 y de 13:00 a 17:00, todos los días laborables.
- En caso de mingas en las comunidades a realizarse los días sábados, queda a consideración de los compañeros del área administrativa si desean acompañar.
- Reuniones en las comunidades fuera del horario de trabajo, si se requiere la presencia de algún técnico estará en la obligación de acompañar.
- Se promocionará las ferias productivas por medio de redes sociales, página web y otros medios de comunicación con los que cuente la institución.

2.6. Financieras y Económicas

Para la construcción de algunas obras en la parroquia, se suscribirá convenios con el Gobierno Provincial y Gobierno municipal del Cantón Yantzaza, otras instituciones públicas y otras entidades no gubernamentales.

- ✓ La adquisición de materiales de construcción, y otros bienes y servicios necesarios para la construcción de las obras, primeramente, lo realizaremos por el portal de compras públicas y si el caso lo amerita lo realizaremos las adquisiciones mediante proformas por orden local, cantonal, provincial y nacional como la ley lo establece.
- ✓ La contratación de obras, bienes y servicios, se realizarán estrictamente de acuerdo a los procedimientos que establece el Código Orgánico del Sistema Nacional de Contratación Pública.

2.7. Construcción Obras y Servicios.

- ✓ Para la ejecución de las obras, basándose en la Ley Orgánica de Sistema Nacional de Contratación Pública (LOSNC), se ejecutará mediante contratación, administración directa o mediante convenios con la comunidad; según convenga a los intereses institucionales y comunitarios.
- ✓ Para la construcción de obras por administración directa, se utilizará la mano de obra directa y calificada de la Parroquia.
- ✓ Para la construcción de las obras por administración directa, se empleará el personal administrativo y técnico que labora en la Institución, los mismos que garantizarán el buen uso y cuidado de los materiales de construcción, eficacia y eficiencia en los trabajos que les competen a cada uno.

3. ESTRUCTURA ORGANIZACIONAL

La Estructura Orgánico Funcional es el principal instrumento que establece la estructura funcional del GAD Parroquial de Los Encuentros, así mismo define funciones y responsabilidades de cada una de las unidades, que permitan mejorar la calidad, productividad y competitividad de los servicios públicos, para optimizar y aprovechar los recursos humanos y financieros.

PROCESOS GOBERNANTES: También denominados gobernadores, estratégicos, de dirección, de regulación o de gerenciamiento. Estos procesos son responsables de emitir políticas y directrices para la generación del plan estratégico institucional del GAD Parroquial Rural Los Encuentros.

4 Estructura orgánico funcional del GAD Parroquial de Los Encuentros.

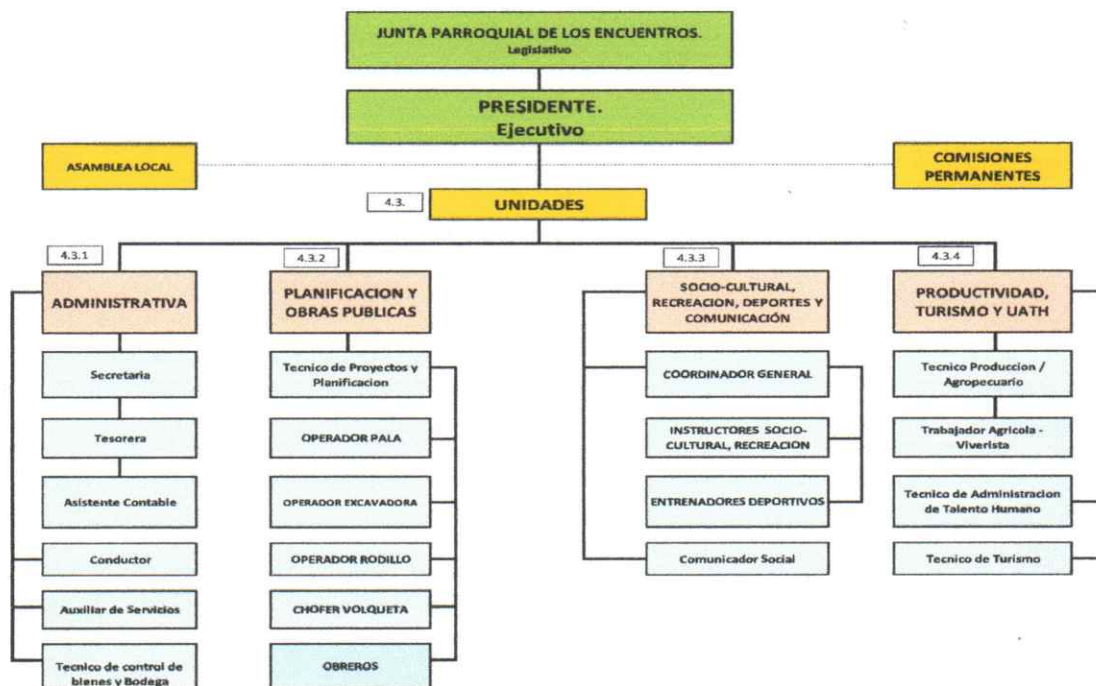

PROCESOS GENERADORES DE VALOR. - Son responsables de generar el portafolio de productos y/o servicios que responden a la misión y objetivos estratégicos del GAD Parroquial Rural Los Encuentros.

PROCESOS HABILITANTES. - Se clasifica en procesos habilitantes de asesoría y los procesos habilitantes de apoyo, estos últimos conocidos como de sustento, accesorio, de soporte y administrativos. Son responsables de brindar productos de asesoría y apoyo logístico para generar el portafolio de productos institucionales demandados por los procesos gobernantes, generadores de valor y por ellos mismos.



5. CUADRO DE TALENTO HUMANO

Nº	NOMBRES Y APELLIDOS	CARGO	SUELDO UNIFICADO	MESES	REMUNERACIONES UNIFICADAS	510105 DECIMO TERCERO	510203 DECIMO CUARTO	510203 Fondo De Reserva 8.33%	510203 Aporte Patronal 11.65%	TOTAL INGRESO	Aporte Personal 11.45%	Aporte Patronal 11.65%	TOTAL EGRESO	TOTAL INGRESO ANUAL	
1	Kelly Jajaira Montaño Rivera	PRESIDENTA	1200.00	5	6000.00	1,200.00	425.00	499.80	699.00	8,823.80	687.00	699.00	1,386.00	7,437.80	
2	Luis Orlando Gonzales Rodriguez	VOCAL	425.00	5	2125.00	425.00	425.00	177.01	247.56	3,399.58	243.31	247.56	490.88	2,908.70	
3	Melki Manuel Chamba Rodriguez	VOCAL	425.00	5	2125.00	425.00	425.00	177.01	247.56	3,399.58	243.31	247.56	490.88	2,908.70	
4	Richar Guillermo Andino Cell	VOCAL	425.00	5	2125.00	425.00	425.00	177.01	247.56	3,399.58	243.31	247.56	490.88	2,908.70	
5	Walter Leonardo Chamba Jaramillo	VOCAL	425.00	5	2125.00	425.00	425.00	177.01	247.56	3,399.58	243.31	247.56	490.88	2,908.70	
6	Karla Alexandra Moreno Jumbo	TESORERO	733.00	5	3665.00	733.00	425.00	305.29	426.97	5,555.27	419.64	426.97	846.62	4,708.65	
7	Olga Isabel Torres Torres	SECRETARIA	450.00	5	2250.00	450.00	425.00	187.43	262.13	3,574.55	257.63	262.13	519.75	3,054.80	
TOTAL					4,083.00	20,415.00	4,083.00	2,975.00	1,700.57	2,378.35	31,551.92	2,337.52	2,378.35	4,715.87	26,836.05

Nº	NOMBRES Y APELLIDOS	CARGO	SUELDO UNIFICADO	MESES	REMUNERACIONES UNIFICADAS	510203 DECIMO TERCERO	510204 DECIMO CUARTO	510602 Fondo De Reserva 8.33%	510601 Aporte Patronal 11.65%	TOTAL INGRESO	510203 Aporte Personal 11.45%	510203 Aporte Patronal 11.65%	TOTAL EGRESO	TOTAL INGRESO ANUAL
1	SUPLENTE	VOCAL	425.00	1.00	425.00	35.42	35.42		49.51	545.35	48.66	49.51	98.18	447.17
2	SUPLENTE	VOCAL	425.00	1.00	425.00	35.42	35.42		49.51	545.35	48.66	49.51	98.18	447.17
3	SUPLENTE	VOCAL	425.00	-	-									
4	SUPLENTE	VOCAL	425.00	1.00	425.00	35.42	35.42		49.51	545.35	48.66	49.51	98.18	447.17
5	SUBROGACIÓN	VICEPRESI	775.00	1.00	775.00	64.58	64.58	64.56	90.29	1,059.01	88.74	90.29	179.03	879.99
TOTAL			2,475.00		2,050.00	170.83	170.83	64.56	238.83	2,695.05	234.73	238.83	473.55	2,221.50

2,221.50

TOTAL PERSONAL ADMINISTRATIVO									
22,465.00	4,253.83	3,145.83	1,765.13	2,617.17	34,246.97	2,572.24	2,617.17	5,189.42	29,057.55

Nº	NOMBRES Y APELLIDOS	CARGO	SUELDO UNIFICADO	MESES	710105 REMUNERACIONES UNIFICADAS	710203 DECIMO TERCERO	710204 DECIMO CUARTO	710602 Fondo De Reserva 8.33%	710601 Aporte Patronal 11.65%	TOTAL INGRESO	Aporte Personal 11.45%	Aporte Patronal 11.65%	TOTAL EGRESO	TOTAL INGRESO ANUAL
1	N/N	TECNICO DE PRODUCCION	1.086.00	5	5.430.00	1.086.00	425.00	452.32	632.60	8.025.91	621.74	632.60	1.254.33	6.771.58
2	N/N	CHOFER VITARA	576.37	5	2.881.85	576.37	425.00	240.06	335.74	4.459.01	329.97	335.74	665.71	3.793.31
3	N/N	ASISTENTE ADMINISTRATIVA	553.00	5	2.765.00	553.00	425.00	230.32	322.12	4.295.45	316.59	322.12	638.72	3.656.73
4	N/N	TECNICO CONTROL DE BIENES	527.00	5	2.635.00	527.00	425.00	219.50	306.98	4.113.47	301.71	306.98	608.69	3.504.79
5	N/N	TECNICO AUXILIAR OBRAS CIVILES	986.00	5	4.930.00	986.00	425.00	410.67	574.35	7.326.01	564.49	574.35	1.138.83	6.187.18
6	N/N	TECNICO DE PROYECTO Y PLANIFICACION	1.412.00	5	7.060.00	1.412.00	425.00	588.10	822.49	10.307.59	808.37	822.49	1.630.86	8.676.73
TOTAL			3.074.37		25.701.85	5.140.37	2.550.00	2.140.96	2.994.27	38527.45	2942.86	2994.27	5937.13	32590.32

Nº	NOMBRES Y APELLIDOS	CARGO	SUELDO UNIFICADO	MESES	710106 SALARIOS UNIFICADAS	710203 DECIMO TERCERO	710204 DECIMO CUARTO	710602 Fondo De Reserva 8.33%	710601 Aporte Patronal 12.15%	TOTAL INGRESO	Aporte Personal 9.45%	710601 Aporte Patronal 12.15%	TOTAL EGRESO	TOTAL INGRESO ANUAL
1	Hilario Omar Anguisaca Campuzano	OPERADOR EXCARADORA	733.00	5	3665.00	733.00	425.00	733.00	445.30	6.001.30	346.34	445.30	791.64	5.209.66
2	N/N	OPERADOR DE PALA	700.00	5	3500.00	700.00	425.00	700.00	425.25	5.750.25	330.75	425.25	756.00	4.994.25
3	N/N	CONDUCTOR VOLOQUETA	611.00	5	3055.00	611.00	425.00	611.00	371.18	5.073.18	288.70	371.18	659.88	4.413.30
4	N/N	OPERADOR DEL RODILLO	711.00	5	3555.00	711.00	425.00	711.00	431.93	5.833.93	335.95	431.93	767.88	5.066.05
TOTAL			2.755.00		13.775.00	2.755.00	1.700.00	2.755.00	1.673.66	22.658.66	1.301.74	1.673.66	2.975.40	19.683.26

TOTAL PERSONAL DE PROYECTOS Y CODIGO T	39476.85	7895.37	4250.00	4895.96	4667.93	61186.11	4244.60	4667.93	8912.53	52273.58
--	----------	---------	---------	---------	---------	----------	---------	---------	---------	----------

19.683.26

PROYECTO MANTENIMIENTO VIAL FUNCIÓN 3.6.3 CONVENIO AG-CR-22-006

N°	NOMBRES Y APELLIDOS	CARGO	SUELDO UNIFICADO	MESES	710106 SALARIOS UNIFICADOS	710203 DECIMO TERCERO	710204 DECIMO CUARTO	710602 Fondo De Reserva 8.33%	710601 Aporte Patronal 12.15%	TOTAL INGRESO	Aporte Personal 9.45%	710601 Aporte Patronal 12.15%	TOTAL EGRESO	TOTAL INGRESO ANUAL	
1	N/N	OBRAERO	470.00	5	2350.00	391.67	354.17	195.76	285.53	3,577.11	222.08	285.53	507.60	3,069.51	
2	N/N	OBRAERO	470.00	5	2350.00	391.67	354.17	195.76	285.53	3,577.11	222.08	285.53	507.60	3,069.51	
3	N/N	OBRAERO	470.00	5	2350.00	391.67	354.17	195.76	285.53	3,577.11	222.08	285.53	507.60	3,069.51	
4	N/N	OBRAERO	470.00	5	2350.00	391.67	354.17	195.76	285.53	3,577.11	222.08	285.53	507.60	3,069.51	
TOTAL					1,880.00	9,400.00	1,566.67	1,416.67	783.02	1,142.10	14,308.45	888.30	1,142.10	2,030.40	12,278.05

PROYECTO FOPCUDE 2022 FUNCIÓN 3.6.6 CONVENIO PROYECTO FOPCUDE 2022

N°	NOMBRE Y APELLIDOS	CARGO	SUELDO UNIFICADO	Días	710105 REMUNERACIONES UNIFICADAS	710203 DECIMO TERCERO	710204 DECIMO CUARTO	710602 Fondo De Reserva 8.33%	710601 Aporte Patronal 11.65%	TOTAL INGRESO	Aporte Personal 11.45%	Aporte Patronal 11.65%	TOTAL EGRESO	TOTAL INGRESO ANUAL	
1	N/N	INSTRUCTOR INGLES	733.00	5	3665.00	10.18	17.78	61.06	426.97	4,180.99	419.64	426.97	846.62	3,334.37	
	N/N	INSTRUCTOR FUTBOL	733.00	5	3665.00	10.18	18.78	61.06	426.97	4,181.99	419.64	426.97	846.62	3,335.37	
2	N/N	INSTRUCTOR DE DANZA	733.00	5	3665.00	10.18	19.78	61.06	426.97	4,182.99	419.64	426.97	846.62	3,336.37	
3	N/N	INSTRUCTOR DE MUSICA	986.00	5	4930.00	13.69	20.78	82.13	574.35	5,620.95	564.49	574.35	1,138.83	4,482.12	
4	N/N	INSTRUCTOR DE BOX	733.00	5	3665.00	10.18	21.78	61.06	426.97	4,184.99	419.64	426.97	846.62	3,338.37	
TOTAL					3,918.00	19,590.00	54.42	98.89	326.37	2,282.24	22,351.91	2,243.06	2,282.24	4,525.29	17,826.62

**PROYECTO INCENTIVO Y FOMENTO A LA PRODUCCIÓN 3.6.5 CONVENIO INCENTIVO Y FOMENTO A LA PRODUCCIÓN
AGROPECUARIA 2022**

N º	NOMBRES Y APELLIDOS	CARGO	SUELDO UNIFICADO	MESES	710106 SALARIOS UNIFICADOS	710203 DECIMO TERCERO	710204 DECIMO CUARTO	710602 Fondo De Reserva 8.33%	710601 Aporte Patronal 12.15%	TOTAL INGRESO	Aporte Personal 9.45%	710601 Aporte Patronal 12.15%	TOTAL EGRESO	TOTAL INGRESO ANUAL
1	N/N	CUIDADO R DE VIVERO	527.00	5	2635.00	219.58	177.08	219.50	320.15	3,571.31	249.01	320.15	569.16	3,002.15
TOTAL			527.00		2,635.00	219.58	177.08	219.50	320.15	3,571.31	249.01	320.15	569.16	3,002.15

6. CRONOGRAMA DE EJECUCIÓN

PROYECTOS PRODUCTIVOS

Fomento de la producción apícola con fines de comerciales, en la parroquia Los Encuentros 2021.	Julio - Diciembre
Implementación de invernaderos asociativos familiares tecnificados, para producción y comercialización de frutas y hortalizas, en la parroquia Los Encuentros, 2021.	Julio - Diciembre
Mejoramiento Genético Porcino a través de la Inseminación artificial, en la parroquia Los Encuentros, 2021.	Julio - Diciembre
Incentivo Piscícola con fines de soberanía alimentaria, en la parroquia Los Encuentros 2021.	Julio - Diciembre
Mejoramiento Genético Bovino a través de la Inseminación artificial a tiempo fijo, en la parroquia Los Encuentros, 2021.	Enero - Junio
Construcción de invernaderos mixtos familiares, para fomentar la soberanía alimentaria y comercial de las familias de la parroquia Los Encuentros	Enero - Diciembre
Fortalecimiento a la soberanía alimentaria familiar y los procesos postcosecha del cultivo de cacao, en la parroquia Los Encuentros 2020-2021	Enero - Junio
Implementación del Plan de Manejo Integral de Finca Fiofara	Enero - Diciembre
Implementación del Plan de Manejo Integral de Finca Los Cípres	Enero - Diciembre
Implementación del Plan de Manejo Integral de Finca Monte Horeb	Enero - Diciembre
Donación de una canoa motorizada, equipo de protección personal, insumos, una caseta, dos reflectores y contratación de dos maestros motorizados, ante la emergencia del colapso del puente de Los Encuentros sobre el río Zamora.	Enero - Junio
Contratación del servicio de transporte de un camión con capacidad de carga de 2,7 toneladas (60 quintales llenos), cinco veces a la semana, para productos agrícolas de productores del margen derecho del río de las comunidades de San Luis del Vergel, Numbaime, Nungui, Achunts, El Pindal, El Carmen, Nankais, La Merced, Los Almendros, hasta la ciudad de Yanzatza	Enero - Junio
Contratación de un viverista y Profesional para la Línea Base de la parroquia Los Encuentros.	Marzo - Agosto
Estudio de Factibilidad de la Roca de Arenisca de la ruta turística del Pincho.	Marzo- Agosto

PROYECTOS CIVILES

"Estudio Y Diseño De La Repotenciación Y Mejoramiento Del Sistema De Agua Potable Para El Barrio El Zarza, Parroquia Los Encuentros, Cantón Yantzaza, Provincia De Zamora Chinchipe"	Abril – Junio
Construcción De Alcantarillado Pluvial Y Aceras Para El Barrio Pindal (Tramo Paso Lateral), Parroquia Los Encuentros, Cantón Yantzaza, Provincia De Zamora Chinchipe	Enero - Febrero
Construcción De La Casa Comunal Del Barrio Nungui De La Parroquia Los Encuentros, Cantón Yantzaza, Provincia De Zamora Chinchipe	Enero - Abril
Remodelación de la casa comunal del barrio Muchime de la parroquia Los Encuentros, cantón Yantzaza, provincia de Zamora Chinchipe	Enero - Abril
Diagnostico Y Propuesta Para Intervención De Puntos Críticos En La Vía Los Almendros - El Pindal, Parroquia Los Encuentros, Cantón Yantzaza, Provincia Zamora Chinchipe	Mayo - Julio
"Construcción De Aceras Y Bordillos En El Barrio La Merced De La Parroquia Los Encuentros, Cantón Yantzaza, Provincia De Zamora Chinchipe"	Julio - Septiembre
Adecuación De Una Caseta En El Margen Izquierdo Del Rio Zamora, Parroquia Los Encuentros, Cantón Yantzaza, Provincia De Zamora Chinchipe	Junio - Agosto
Adquisición De Una Canoa Motorizada, Para Atender A La Emergencia Del Paso Del Rio Zamora, Generada Por La Caída Del Puente, En La Parroquia Los Encuentros, 2020	Mayo - Junio
Construcción de dos paradas de buses en el barrio Numbaime y El Carmen	Julio - Septiembre
Construcción de Unidades Básicas Sanitarias en Los Sectores Rurales	Julio - Diciembre
Rehabilitación, mejoramiento y mantenimiento de los caminos de herradura	Julio - Septiembre

7. MATRIZ DE DESEMPEÑO PROGRAMÁTICO.

7.1. PROGRAMA I. Servicios Generales de la Administración.

Misión:

Desarrollar las políticas y acciones administrativas de apoyo a la gestión parroquial, así como el control, dirección y administración de los recursos de la manera más eficiente a efecto de que los programas de servicios e inversión puedan cumplir con sus cometidos.

OBJETIVO PDOT PARROQUIAL	PLANES/PROGRAMA/PROV/ACTIV.	META ANUAL	PROGRAMACIÓN TRIMESTRAL DE METAS %				ÁMBITO GEOGRÁFICO	MEDIOS DE VERIFICACIÓN	UNIDAD RESPONSABLE	PRESUPUESTO	FUENTE DE FINANCIAMIENTO	CRONOGRAMA TRIMESTRAL DEL GASTO			
			I	II	III	IV						I	II	III	IV
Implementar el Plan de desarrollo y ordenamiento Territorial parroquial en base a un modelo de gestión participativa	Gastos por Talento Humano	100	25	25	25	25	Parroquial	Roles de pago	Contabilidad	200.186,92	GAD Los Encuentros	42.851,97	43.092,78	15.447,94	98.794,23
	Servicios Básicos	100	25	25	25	25	Parroquial	Comprobantes de pago	Contabilidad	4.231,01	GAD Los Encuentros	656,52	766,05	303,53	2.504,91
	Servicios Generales	100	10	10	10	10	Parroquial	Informes y facturas	Contabilidad	67,50	GAD Los Encuentros	-	-	-	67,50
	Gastos en Informática	100	10	10	10	10	Parroquial	Facturas y comprobantes	Contabilidad	1.268,99	GAD Los Encuentros	-	-	-	1.268,99
	Bienes y servicios de consumo corriente	100	75	75	75	75	Parroquial	Facturas y comprobantes	Contabilidad	2.447,81	GAD Los Encuentros	-	-	559,50	1.888,31
	Intereses de la Deuda Sector Público Financiero	100	25	25	25	25	Parroquial	Comprobantes de transferencia	Contabilidad	9.260,00	GAD Los Encuentros	780,70	740,81	237,93	7.500,56
	Otros Egresos corrientes	100	25	25	25	25	Parroquial	Facturas y comprobantes	Contabilidad	422,41	GAD Los Encuentros	30,13	29,63	12,06	350,59
	Transferencias Corrientes al sector Público	100	25	25	25	25	Parroquial	Comprobantes de transferencia	Contabilidad	9.982,40	GAD Los Encuentros	1.261,56	1.975,44	978,76	5.766,64
	Bienes y servicios para Inversión	100	10	10	10	10	Parroquial	Contrato y Facturas	Contabilidad	1.450,72	GAD Los Encuentros	-	-	-	1.450,72

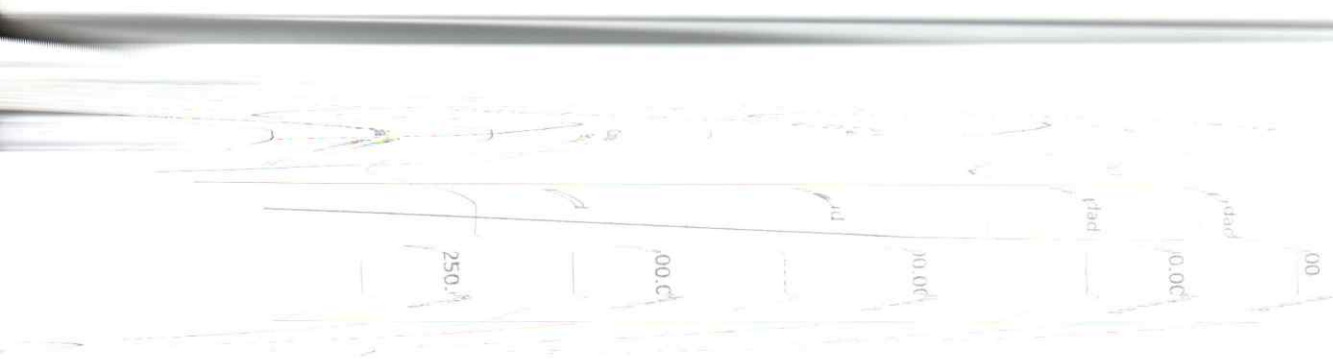

7. MATRIZ DE DESEMPEÑO PROGRAMÁTICO.

7.1. PROGRAMA I. Servicios Generales de la Administración.

Misión:

Desarrollar las políticas y acciones administrativas de apoyo a la gestión parroquial, así como el control, dirección y administración de los recursos de la manera más eficiente a efecto de que los programas de servicios e inversión puedan cumplir con sus cometidos.

OBJETIVO PDOT PARROQUIAL	PLANES/PROGRAMA/PROYECTO/AC TIV.	META ANUAL	PROGRAMACIÓN TRIMESTRAL DE METAS %				ÁMBITO GEOGRÁFICO	MEDIOS DE VERIFICACIÓN	UNIDAD RESPONSABLE	PRESUPUESTO	FUENTE DE FINANCIAMIENTO	CRONOGRAMA TRIMESTRAL DEL GASTO			
			I	II	III	IV						I	II	III	IV
Implementar el Plan de desarrollo y ordenamiento Territorial parroquial en base a un modelo de gestión participativa	Gastos por Talento Humano	100	25	25	25	25	Parroquial	Roles de pago	Contabilidad	200.186,92	GAD Los Encuentros	42.851,97	43.092,78	15.447,94	98.794,23
	Servicios Básicos	100	25	25	25	25	Parroquial	Comprobantes de pago	Contabilidad	4.231,01	GAD Los Encuentros	656,52	766,05	303,53	2.504,91
	Servicios Generales	100	10	10	10	10	Parroquial	Informes y facturas	Contabilidad	67,50	GAD Los Encuentros	-	-	-	67,50
	Gastos en Informática	100	10	10	10	10	Parroquial	Facturas y comprobantes	Contabilidad	1.268,99	GAD Los Encuentros	-	-	-	1.268,99
Impulsar el desarrollo económico y turístico de la Parroquia, potencializando su vocación e infraestructura productiva para generar un desarrollo equilibrado	Bienes y servicios de consumo corriente	100	75	75	75	75	Parroquial	Facturas y comprobantes	Contabilidad	2.447,81	GAD Los Encuentros	-	-	559,50	1.888,31
	Intereses de la Deuda Sector Público Financiero	100	25	25	25	25	Parroquial	Comprobantes de transferencia	Contabilidad	9.260,00	GAD Los Encuentros	780,70	740,81	237,93	7.500,56
	Otros Egresos corrientes	100	25	25	25	25	Parroquial	Facturas y comprobantes	Contabilidad	422,41	GAD Los Encuentros	30,13	29,63	12,06	350,59
Bienes y servicios para inversión	Transferencias Corrientes al sector Público	100	25	25	25	25	Parroquial	Comprobante de transferencia	Contabilidad	9.982,40	GAD Los Encuentros	1.261,56	1.975,44	978,76	5.766,64
	Bienes y servicios para inversión	100	10	10	10	10	Parroquial	Contrato y Facturas	Contabilidad	1.450,72	GAD Los Encuentros	-	-	-	1.450,72

7.2. PROGRAMA III: Servicios Comunales

Misión:

Gestionar la planificación y ejecución de obras y servicios públicos necesarios para la vida de la comunidad.

OBJETIVO PDOT PARROQUIA L	PLANES/PROGRA./PROY/AC TIV.	META ANUAL L	PROGRAMACIÓN TRIMESTRAL DE METAS %				ÁMBITO GEOGRÁFIC O	MEDIOS DE VERIFICACIÓ N	UNIDAD RESPONSAB LE	PRESUPUESTO	FUENTE DE FINANCIAMEN TO	CRONOGRAMA TRIMESTRAL DEL GASTO			
			I	II	III	IV						I	II	III	IV
	Rendición de cuentas del año 2021	100			100		Contrato y Facturas	Contabilidad	1.354,00		-	-	-	1.354,00	
	Mantenimiento y Reparación del ascensor del GAD	100	25		75		Contrato y Facturas	Contabilidad	3.060,00		406,50	-	-	2.653,50	
	Proyecto mantenimiento vial 2022	100	25	50	25		Contrato y Facturas	Contabilidad	206.996,14		1.891,55	102.945,85	-	102.158,74	
	Adecuación de las instalaciones del Centro Recreacional "MASHI" de la Parroquia Los Encuentros, Cantón Yantzaza, Provincia Zamora Ch.	100			100		Contrato y Facturas	Contabilidad	8.000,00		-	-	-	8.000,00	
	Fortalecer la integración social, económica y territorial, mediante el mejoramiento de la conectividad interna y externa y de la parroquia	100			100		Proyectos Seguros de la maquinaria y vehículo del GAD AÑO 2022	Contrato y Facturas	16.260,75		-	-	-	16.260,75	
	Proyecto Adquisición de Vehículo Institucional	100			100		Contrato y Facturas	Contabilidad	58.000,00		-	-	-	58.000,00	
	Adquisición de carpas para ejecución de eventos sociales, culturales, deportivos y productivos de la parroquia Los Encuentros	100		100			Contrato y Facturas	Contabilidad	5.000,00		-	5.000,00	-	-	
	Promoción Difusión telemática artística, culturales, turísticas recreativas de los Pueblos y Nacionalidades de la Parroquia Los Encuentros	100	75		25		Contrato y Facturas	Contabilidad	3.300,00		-	3.000,00	100,00	200,00	

Rendición de cuentas del año 2020	100		100	Parroquial	Contrato y Facturas	Contabilidad	320.00		-	-	320.00	-
CONSULTORIA DE UNIDADES BÁSICAS SANITARIAS EN LAS DIFERENTES COMUNIDADES DE LA PARROQUIA LOS ENCUENTROS, CANTÓN YANTAZA, PROVINCIA DE ZAMORA CHINCHIPE.	100		100	Parroquial	Contrato y Facturas	Contabilidad	17.000.00		-	-	-	17.000.00
CONSULTORIA PARA EL ESTUDIOS Y DISEÑOS PARA LA REPONTECENCIA DE LA PLANTA DE TRAMIENTO DE AGUAS RESIDUALES (PTAR), DE LA ETAPA I PARA LA CABECERA PARROQUIAL DE LOS ENCUENTROS, CANTÓN YANTAZA, PROVINCIA DE ZAMORA CHINCHIPE.	100		100	Parroquial	Contrato y Facturas	Contabilidad	7.500.00		-	-	-	7.500.00
CONSULTORÍA PARA EL ALUMBRADO PUBLICO PARA LAS VÍAS ASFALTADAS EN LA CABECERA PARROQUIAL DE LOS ENCUENTROS, CANTÓN YANTAZA, PROVINCIA ZAMORA CHINCHIPE	100		100	Parroquial	Contrato y Facturas	Contabilidad	7.500.00		-	-	-	7.500.00
CONSTATACIÓN FÍSICA DE LOS BIENES Y CAPACITACIÓN SOBRE EL SISTEMA DE CONTROL Y AUDITORÍA DEL ESTADO Y DETERMINACIÓN DE RESPONSABILIDADES PARA LOS SERVIDORES DEL GAD	100	100		Parroquial	Contrato y Facturas	Contabilidad	6.250.00		-	6.250.00	-	-

PROMOCIÓN Y DIFUSIÓN DE LAS ACTIVIDADES Y TRADICIONES CULTURALES, TURÍSTICAS, PRODUCTIVAS Y DEPORTIVAS, A TRAVÉS DE LOS EVENTOS VIRTUALES Y SEMIPRESENCIALES EN LA PARROQUIA LOS ENCUENTROS 2022	100			100	Parroquial	Contrato y Facturas	Contabilidad	5.560.00			-	-	5.560.00	-
CONTRATACIÓN DEL TECNICO DE COMPRAS PÚBLICAS	100			5050	Parroquial	Contrato y Facturas	Contabilidad	7.000.00			-	-	-	7.000.00
PROYECTO FIN DE AÑO WALTER	100			100	Parroquial	Contrato y Facturas	Contabilidad	3.117.50			-	-	-	3.117.50
PROYECTO DEPORTIVO RICHAR	100			100	Parroquial	Contrato y Facturas	Contabilidad	5.000.00			-	-	-	5.000.00
Proyecto Fopcade (dineros del GAD) MÚSICA	100			100	Parroquial	Contrato y Facturas	Contabilidad	2.000.00			-	-	-	2.000.00
DISEÑO Y ESTUDIOS DE ACANTARILLADO SANITARIO Y PLUVIAL EN VARIOS SECTORES DE LA PARROQUIA LOS ENCUENTROS, CANTÓN YANTAZA, PROVINCIA DE ZAMORA CHINCHIPE	100			100	Parroquial	Contrato y Facturas	Contabilidad	6.000.00			-	-	-	6.000.00
Estudios Y Diseños Del Sistema De Agua Potable Para El Barrio El Zarza	100			100	Parroquial	Contrato y Facturas	Contabilidad	20.264.02			-	-	-	20.264.02
Mantenimiento de caminos de herradura	100			100	Parroquial	Contrato y Facturas	Contabilidad	1.000.00			-	-	-	1.000.00
DE AGUA POTABLE	100			100	Parroquial	Contrato y Facturas	Contabilidad	25.79			-	-	-	25.79
"ADECUACION DE LA INFRAESTRUCTURA ENTREGADA EN COMODATO POR PARTE DEL MIES AL MSP PARA EL FUNCIONAMIENTO DEL PUESTO DE SALUD EL PINCHO, PARROQUIA LOS ENCUENTROS, CANTÓN YANTAZA, PROVINCIA DE ZAMORA CHINCHIPE"	100			100	Parroquial	Contrato y Facturas	Contabilidad	10.000.00		GAD Los Encuentros	-	-	-	10.000.00

Construccion De Aceras Y Bordillo para el barrio La Merced	100			100	Parroquial	Contrato y Facturas	Contabilidad	27.170.57	GAD Los Encuentros	-	-	-	27.170.57
Construccion De Alcantarillado Fluvial Y Aceras Barrio Pindal	100	100			Parroquial	Contrato y Facturas	Contabilidad	3.715.00	GAD Los Encuentros	3.715.00	-	-	-
Construcción De Una Parada De Buses En El Barrio Numbaime	100			100	Parroquial	Contrato y Facturas	Contabilidad	3.920.00	GAD Los Encuentros	-	-	-	3.920.00
Construcción De Unidades Básicas Sanitarias En Sectores Rurales No Consolidados De La Parroquia Los Encuentros	100			100	Parroquial	Contrato y Facturas	Contabilidad	6.503.18	GAD Los Encuentros	-	-	-	6.503.18
Construcción De Parada De Bus El Padmi Alto	100			100	Parroquial	Contrato y Facturas	Contabilidad	3.920.00	GAD Los Encuentros	-	-	-	3.920.00
CONSTRUCCION DE ACERAS EN LA AVENIDA 24 DE MAYO DESDE LA ESCUELA GABRIELA MISTRAL HASTA EL CEMENTERIO DE LOS ENCIENTROS, CANTÓN YANTAZA, PROVINCIA DE ZAMORA CHINCHIPE	100			100	Parroquial	Contrato y Facturas	Contabilidad	2.663.97	GAD Los Encuentros	-	-	-	2.663.97
IMPLEMENTACION E INSTALACION DE JUEGOS INFANTILES EN EL AREA RECREATIVA PARA LOS DIFERENTES BARRIOS DE LA PARROQUIA LOS ENCIENTROS, CANTÓN YANTAZA, PROVINCIA DE ZAMORA CHINCHIPE	100			100	Parroquial	Contrato y Facturas	Contabilidad	6.000.00	GAD Los Encuentros	-	-	-	6.000.00

"CONSTRUCCION DE SEÑALIZACIÓN VERTICAL (VIAL Y PEATONAL) Y SEMAFORIZACIÓN EN LA PARROQUIA LOS ENCUENTROS, CANTÓN YANTZAZA, PROVINCIA DE ZAMORA CHINCHIPE"	100				100	Parroquial	Contrato y Facturas	Contabilidad	15.000.00	GAD Los Encuentros	-	-	-	15.000.00
Construcción de la primera etapa del Estadio de la Parroquia Los Encuentros, del Cantón Yantzaza, Provincia de Zamora Chinchipe	100				100	Parroquial	Contrato y Facturas	Contabilidad	5.000.00	GAD Los Encuentros	-	-	-	5.000.00
Construcción de cancha de uso múltiple para el barrio Santa Rosa de la parroquia Los Encuentros, cantón Yantzaza, provincia de Zamora Chinchipe	100				100	Parroquial	Contrato y Facturas	Contabilidad	14.307.62	GAD Los Encuentros	-	-	-	14.307.62
Reparación y mantenimiento del Edificio Centro de Atención Ciudadana de la Parroquia Los Encuentros, cantón Yantzaza, provincia de Zamora Chinchipe	100				100	Parroquial	Contrato y Facturas	Contabilidad	65.872.91	GAD Los Encuentros	-	-	-	65.872.91
"REMODELACION DEL CENTRO COMUNAL DEL BARRIO NANKAIS, PARROQUIA LOS ENCUENTROS, CANTÓN YANTZAZA, PROVINCIA DE ZAMORA CHINCHIPE"	100				100	Parroquial	Contrato y Facturas	Contabilidad	10.000.00	GAD Los Encuentros	-	-	-	10.000.00
Amortización de la Deuda Pública.	100	50	50	50	50	Parroquial	Contrato y Facturas	Contabilidad	11.712.95		1.984.14	2.024.04	683.68	7.021.09
Consultorias	100				100	Parroquial	Contrato y Facturas	Contabilidad	6.714.17	GAD Los Encuentros	-	-	-	6.714.17
Bienes muebles no depreciables	100				100	Parroquial	Contrato y Facturas	Contabilidad	122.02	GAD Los Encuentros	-	-	-	122.02
Bienes de larga duración	100				100	Parroquial	Contrato y Facturas	Contabilidad	338.76	GAD Los Encuentros	-	-	-	338.76

Otros Egresos de Inversión	100	25	25	50	Parroquial	Contrato y Facturas	Contabilidad	4.320,95	GAD Los Encuentros	-	619,13	-	3.701,82
----------------------------	-----	----	----	----	------------	---------------------	--------------	----------	--------------------	---	--------	---	----------

7.3 PROGRAMA IV: Servicios Económicos

Misión:

Trabajar coordinadamente con el Gobierno Provincial en la provisión de las obras de infraestructura económica en movilidad, energía y conectividad, orientado a mejorar el empleo, la productividad y la competitividad.

OBJETIVO PDOT PARROQUIA L	PLANES/PROGRA./PROV/ACT IV.	META ANUAL L	PROGRAMACIÓN TRIMESTRAL DE METAS %				ÁMBITO GEOGRÁFIC O	MEDIOS DE VERIFICACIÓ N	UNIDAD RESPONSABL E	PRESUPUESTO	FUENTE DE FINANCIAMIENT O	CRONOGRAMA TRIMESTRAL DEL GASTO			
			I	II	III	IV						I	II	III	IV
Impulsar el desarrollo económico y turístico de la Parroquia, potencializand o su vocación e infraestructur a productiva para generar un desarrollo equilibrado	Mejoramiento Genético Porchico mediante la Inseminación artificial, en la Parroquia Los Encuentros 2022	100		50	50	Parroquial	Contrato y Facturas	Contabilidad	4.000,50	GAD Los Encuentros	-	-	-	4.000,50	
	Incentivo a la producción piscícola para contribuir con la soberanía alimentaria, de las comunidades Rurales de la parroquia Los Encuentros Cantón Yantzaza, Provincia Zamora Chirichipe 2022	100		50	50	Parroquial	Contrato y Facturas	Contabilidad	7.482,32	GAD Los Encuentros	-	-	460,00	7.022,32	
	Incentivo y Fomento a la producción Agropecuaria en la Parroquia Los Encuentros 2022	100		50	50	Parroquial	Contrato y Facturas	Contabilidad	9.045,52	GAD Los Encuentros	-	1.720,78	500,00	6.824,74	
	Mejoramiento Genético Bovino mediante la Inseminación artificial, en la Parroquia Los Encuentros 2022	100		50	50	Parroquial	Contrato y Facturas	Contabilidad	6.000,00	GAD Los Encuentros	-	-	-	6.000,00	

Construcción y Tecnificación de Invernaderos Familiares Mixtos, que permitan fortalecer la soberanía Alimentaria y la Comercialización, en la parroquia Los Encuentros 2022	100		50	50	Parroquial	Contrato Y Facturas	Contabilidad	14.980,52	GAD Los Encuentros	-	-	-	14.980,52
Implementación de Invernaderos, asociativos o familiares tecnificados, para producción de frutas y hortalizas con fines comerciales, en la parroquia Los Encuentros 2021	100		50	50	Parroquial	Contrato Y Facturas	Contabilidad	17.234,62	GAD Los Encuentros	-	-	-	17.234,62

875.851,54 53.578,07 163.164,51 30.163,40 628.945,56

3.5.4 Convenio AG-CR-20-008 Academia de Formación Virtual	100			10 0	Parroquial	Contrato y Facturas	Contabilidad	219.41	EMPRESA LUNDIN GOLD	-	-	-	219.41
3.5.5 Convenio AG-CR-20-022 Donación de una Canoa	100		5 0	25	Parroquial	Contrato y Facturas	Contabilidad	25.323.89	EMPRESA LUNDIN GOLD	5.900.19	-	-	19.423.70
3.5.6 Convenio GAD Yantzaza Fiestas de Parroquialización 2021	100	10 0			Parroquial	Contrato y Facturas	Contabilidad	2.142.86	GAD YANTZAZA	-	1.800.00	-	342.86
3.5.7 Convenio AG-CR-20-026 Contratación de Transporte	100			10 0	Parroquial	Contrato y Facturas	Contabilidad	30.00	EMPRESA LUNDIN GOLD	-	-	-	30.00
3.5.8 Convenio AG-CR-21-006 Mantenimiento Vial 2021	100	25 0	5 0	25	Parroquial	Contrato y Facturas	Contabilidad	220.503.27	EMPRESA LUNDIN GOLD	35.772.67	57.989.35	-	126.741.25
3.5.9 Convenio AG-CR-21-012 Contratación Viverista y Profesional Línea Base	100			10 0	Parroquial	Contrato y Facturas	Contabilidad	3.609.19	EMPRESA LUNDIN GOLD	-	-	-	3.609.19
3.6.3 Convenio AG-CR-22-006 Mantenimiento Vial 2022	100	30 0	3 0	40	Parroquial	Contrato y Facturas	Contabilidad	110.999.96	EMPRESA LUNDIN GOLD	1.967.84	7.042.55	7.820.54	94.169.03
3.6.5 Convenio AG-CR-22-014 Incentivo y Fomento a la Producción Agropecuaria 2022	100			10 0	Parroquial	Contrato y Facturas	Contabilidad	12.260.00	EMPRESA LUNDIN GOLD	-	-	591.03	11.668.97
3.6.6 Convenio AG-CR-22-010 FOPCUDE 2022	100		5 0	50	Parroquial	Contrato y Facturas	Contabilidad	43.994.85	EMPRESA LUNDIN GOLD	-	8.168.64	4.949.58	30.876.63
3.6.7 Convenio GAD MUNICIPAL Juegos Interparroquiales 2022	100			10 0	Parroquial	Contrato y Facturas	Contabilidad	5.000.00	GAD YANTZAZA	-	-	-	5.000.00
								428.724.30		43.640.70	75.000.54	13.361.15	296.721.91

7.4 PROGRAMA IV: Servicios Sociales

Misión:

Construir una amplia coalición dedicada a promover la minería responsable, comprometidos con los principios de legalidad, conciencia social y ambiental, transparencia, desarrollo al igual que la aplicación de prácticas sostenibles.

PLANES/PROGRAMA/PROY/ACT IV.	META ANUAL (%)	PROGRAMACIÓN TRIMESTRAL DE METAS %				AMBITO GEOGRAFICO	MEDIOS DE VERIFICACION	UNIDAD RESPONSABLE	PRESUPUESTO	FUENTE DE FINANCIAMIENTO	CRONOGRAMA TRIMESTRAL DEL GASTO			
		I	II	III	IV						I	II	III	IV
3.2.2 Convenio AG-CR-18-020 FINCA ANGEL VALAREZO	100			100	0	Parroquial	Contrato y Facturas	Contabilidad	252.31	EMPRESA LUNDIN GOLD	-	-	-	252.31
3.2.3 Convenio AG-CR-18-021 FINCA LEONARDO PESANTES	100			100	0	Parroquial	Contrato y Facturas	Contabilidad	340.45	EMPRESA LUNDIN GOLD	-	-	-	340.45
3.2.6 Convenio Construcción Baterías Sanitarias y Césped Sintético	100			100	0	Parroquial	Contrato y Facturas	Contabilidad	504.39	EMPRESA LUNDIN GOLD	-	-	-	504.39
3.3.4 Convenio Interinstitucional GAD Municipal Yantzaza2019	100			100	0	Parroquial	Contrato y Facturas	Contabilidad	790.00	GAD YANTAZA	-	-	-	790.00
3.4.3 Convenio AG-CR-19-043-Roca Arenisca	100			100	0	Parroquial	Contrato y Facturas	Contabilidad	56.00	EMPRESA LUNDIN GOLD	-	-	-	56.00
3.4.5 Convenio AG-CR-19-040-Finca FIOFARA	100			100	0	Parroquial	Contrato y Facturas	Contabilidad	2.269.14	EMPRESA LUNDIN GOLD	-	-	-	2.269.14
3.5.0 Convenio AG-CR-21-007-Fiestas Parroquialización 2021	100			100	0	Parroquial	Contrato y Facturas	Contabilidad	19.20	GAD YANTAZA	-	-	-	19.20
3.5.3 Convenio Incentivo Y Fomento a la Producción Agropecuaria 2020	100			100	0	Parroquial	Contrato y Facturas	Contabilidad	409.38	EMPRESA LUNDIN GOLD	-	-	-	409.38

Atentamente,



Sra. Kelly Jajaira Montaña R.
PRESIDENTA G.P.R.L.E



Sr. Lic. Walter Chamba
VOCAL G.P.R.L.E



Sra. Diana Sharupi
VOCAL (E) G.P.L.E



Sra. Martha Morocho
VOCAL (E) G.P.R.L. E



Sra. Nanci Tinizaray
VOCAL (E) G.P.R.L.E

Razón: Siento por tal, que la resolución que antecede fue emitida y suscrita por la señora Kelly Jajaira Montaña Rivera Presidenta del GAD Parroquial Rural Los Encuentros y los vocales del Gad parroquial de Los Encuentros, en sesión Ordinaria del día miércoles 31 de agosto del 2022 en **Primera Instancia**- y en sesión extraordinaria del día viernes 16 de septiembre del 2022 en **Segunda Instancia**

CERTIFICO. - La secretaria, a los 16 días del mes de septiembre del 2022.

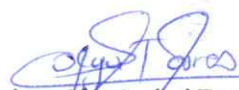

Tnlg. Olga Isabel Torres Torres
SECRETARIA DEL GAD PARROQUIAL RURAL LOS ENCUNTROS

FIRMA:



Sra. Kelly Montaña Rivera
PRESIDENTA DEL GADPR DE LOS ENCUENTROS



Ingla. Olga Torres Torres
SECRETARIA
GADPR DE LOS ENCUENTROS

Certifica Secretaria. - Que en la parroquia Los Encuentros, se debatió en dos sesiones convocadas para los días **31/08/2022** y **16/09/2022**, el presente documento.

Certifico en honor a la verdad.